上海畫報

中華郵政特准掛號立券之報紙
每三日出一張 每份大洋四分
第五三七期

蘇州景海女學訓育主任楊葆瑜女士（黃梅生攝）

▲廣告刊例 新聞欄中（刊於中縫）[illegible]

▲本報價目 本埠[illegible]

法學博士 鄂森大律師 受任 上海畫報常年 法律顧問 通告

本律師茲受上海畫報委爲常年法律顧問、嗣後如有侵害其營業及一切法益者、本律師有依法保障之責、

事務所四川路七十二號三樓電話一一六一一

法學博士 鄂森大律師 受任 黃梅生君常年 法律顧問 通告

嗣後關於黃君名譽及一切法益本律師當依法盡保障之責、

事務所四川路七十二號三樓電話一一六一一

南京益仁巷新馬路縣閣街口

首都

本飯店地點適中・交通便利・房居寬敞・油漆一新・光線格外充足・空氣愈覺流通・佈置一切・改良完善・侍役周到・招待殷勤・新置銅鐵床・應用器具・特聘名庖・精治膳食・大廳禮堂・喜慶租用・燈綵齊全・房間大小・後有花園・布置更精新張伊始・定價低廉・隨床被褥・不另取費・包月優待・如蒙惠顧・竭誠歡迎・

電話・城內一五七四號・

羅鑫泉牙醫局X光室

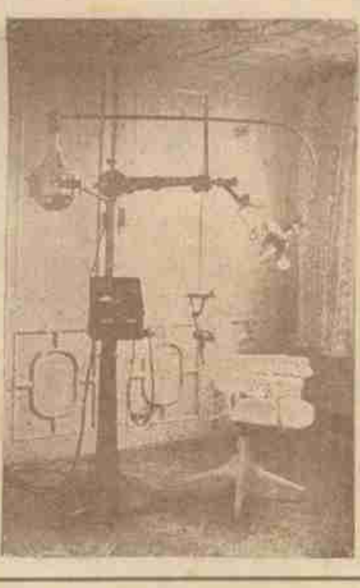

凡有牙患者欲求根本解決當先有準確診斷 請來受牙科X光檢查知病之所在而後施術決不致誤受痛苦並用新法拔牙無空痛流血之弊以及各種最新材料手術鑲補均可得心應手藥到病除 診所南京路大慶里東六一五二一樓 電話一六二一零六

大利銀公司

信用昭著 辦事敏速 如蒙惠顧 竭誠歡迎

南京最漂亮的照相
中華照相館
南京奇望街

藝術照相
光藝照相館
南京路跑馬廳對面

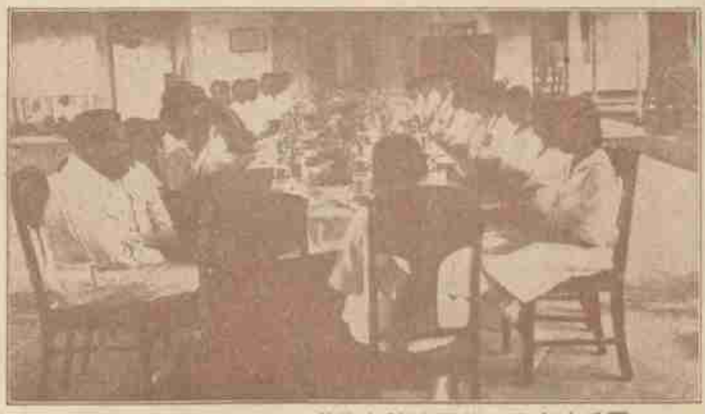
□爪哇直葛中華學校款宴黃素封女士□（黃警頑贈）

□談醉酒（上）（霞園老人）

醉酒一劇、唱做並重、最難討好、且角學四平調、必從此劇入手、果能嫻習而佳、則其他自易爲力、凡唱腔、念白、做派、表情、腰工、腿工、皆有章法、非經名師指導、刻苦鍛鍊、斷難成效、然亦須有幾分天才、方能事半功倍、是劇調門較其他四平爲低、但使腔高矮、殊不一致、有幾處特別翻高、有幾處特別壓低、故能和悅動聽、引人興味、是以非具有高低咸宜、寬狹俱全之嗓子不可、開口處或在板上、或在眼上、務疾徐緩急、不差累黍、方稱上上、末數段快四平、尤難久聽、非鍾氣充沛者不克盡善、是劇念白不多、而句句着實出場「擺駕」二字、與玉堂春苦呀等妙、觀坐皇宮有數年一段道白、更說得嬌怯柔嫩、派局高貴、呀呀啐語、出諸玉環之口、尤覺香軟冶艷、不可作等閒觀、聲態惺惺、最不易工、務將意在不言中之妙處、曲曲道出、此等地方、祇可體會、難染楮墨、以玉環之婀娜溫柔、豈獨高裴不禁、觀客亦爲之心醉也。

□京口二日記（下）（徐徐）

翌日十一時、陸君過訪、余方醒、即聲急起、但已憊矣、旋閱區政導報、有頃、陸君使人以簡至、邀赴其家、遂與家人共餐、餐畢、議遊金山、陳君踴躍爲導、余與陸君車、陸陳二君別雇他乘、驅車往、相距甚遙、沿途見鎮江特色、㈠建築、舊建築爲同一居高臨下之勢、新建築如省署各機關、因陋就簡、尚不及江邊亞細亞煤油公司與中國銀行、大有茅茨土階氣象、㈡警察所居崗站、兩旁大書標語曰、『人民有一家不能安居樂業、是警察的大恥辱』『地方有一處不能整齊潔淨、是警察的不盡職、』可見其警治之[illegible]矣、未幾、抵江天寺、江天稱天下第一叢林、寺宇至壯觀、近又新修葺、入寺即游藏經樓、藏經十大廚、凡萬餘卷、有玉佛石尊、想見前代雕刻之精、寺中彭玉麟李鴻章所書聯額極多、折後至觀音閣小坐、四壁畫掛石拓石印名人聯帖、可隨意購取、寺僧自營、儼然書店、又登塔一級、覽無餘、唯江水日淺、浩汪蓋成沙灘、景物稍遜耳、欲游法海洞、導游者言不如白龍洞妙、並爲言此洞乃白蛇修道之所、白蛇即俗傳義妖白娘娘事、於是穿鑿附會、以爲洞即水沒金山時白蛇逃匿所通、故今其一洞口以法海像鎮之、又引其他靈異、及甲子齊民避難洞中故事、余頗難笑其誕妄、雖無說以斥之、寺中每遊一地、即索香錢、空門歛財、成爲風氣、可謂笑談、白龍洞爲萬佛寺、與江天寺近已析產、新建萬佛樓、在工作中、復返江天、參方丈室、有周宣帝時大鼎、諸葛軍鼓、又出示清仁宗遺火玉帶、亦須出資觀看、陳君其鄉人、諗其情形與之少弗敢爭也、出寺偕陳君返肆、陸君乃送余至站、珍重而別、不久京站開來車駛到、暨二等車不甚擠、復出區政導報二冊消遣之羈旅、車中有言北站戒嚴者、及到滬安謐如常、然幸而還歸、又明日果有常州之變、追憶兩日之遊、彌覺閒適愉樂焉。

□爪哇直葛中華學校之理化室（黃素封女士寄黃警頑贈）

□閉關詩十首用彭二林先生原韻（瞻明）

顯色心空我始眞、千紅萬紫不爲春、饒他吸盡西江水、鷂子新羅過眼頻、霧看來非實亦非虛、箇中無我亦無渠、地兩兜齊坐斷、慧眼看來無不圓、分五宗盡是歸元路、淨瀛窮渤登其然、別心生門戶見、學道何從閉此關、會小樓寂寂明深山、更無門外可追攀、得蒼飛魚躍意、心田原不長蒿萊、芝方寸何從平五嶽、一念回光即到西、篆平嶽空空地、上有迦陵共命禽、二車果樓閣七重林、耳根能淨即聞音、六時中珠網動、碧朱頰欲異其端、壽泗水靈山一脈看、千古昌黎獨務端、涯無語蓮深笑、飛星幾點耿秋宵、治臨濟宗風太寂寥、法乳何從飲一瓢、公寂滅徵公去、隻人辦業果作生、綠信願生西若膽盟、空寂光中自在行、空業盡根塵泯、長日道齋衆妙律、彈含咀生味守吾眞、一緇圍地十分春、指一嚴樓閣見、

『南京之初雪』（市政府前）（何光卿攝）

□坤伶女叔岩□（亦僑贈刊）

□附區政導報之組織（徐徐）

江蘇民政廳長繆斌、他兼着區政訓練所所長和導官學校校長、因爲造就區長人才起見、對於區所極注重、除時請黨國先進蒞所講演外、還出一雜誌叫訓政旬刊、最近又改組爲區政導報、依舊一月出三厚冊、爲民廳區所合辦性質、分插圖專載論著譯述調查及統計轉載時事摘評政令各區來件附載等十大類、編制甚精、不特區長們黨員們應該人手一冊、並且是民衆們極有價值的參考、聞主筆政者爲區所訓育主任馮徹南、倒很佩服他一個月中能搜集到這許多好材料呢、又聽說因爲此誌的有價值、除民廳區所及鎮江無錫各書店有出售外、歡迎上海各埠擔任分銷、爲着公開起見、又徵求各界文稿暨照片云、

□南京一洞天中五坤伶□（公拭攝）自右至左小姬傳喜翠殷陸松濤許翠紅萬年青等近影、曾於京飯店花園、五坤伶伴組織天韻臺、近在一洞天登場、日演好戲、大獲顧曲家歡迎、

戒煙新藥

比衆不同　王道無毒

▲功效▼　除癮迅速　戒時舒服　費錢無多　後患永絕

●清血健身水●

▲價目▼　大瓶兩元　中瓶一元　小瓶半元

◉經售處◉　正威大藥房（永安公司西邊街）　方九霞銀樓（法界小東門口）　慶顯興銀樓（虹口中虹橋堍）

◉總發行◉　法界西門路韞五坊　威豐公司

□旅瑞里昂大學同學之傑出人才□（黃警頑贈）

（自右至左）音樂家李舟君　歌唱家方于女士　文學家蘇梅女士　畫家潘玉良女士　教育家林寶權君　美術家邱代明君　建築家虞偉英君

□賦得劉翰翁馬車禦榜（丹翁）

（事見上期本報）

馬車果比汽車強、諸友因之票未遑、好個檀溪鐵屏二、的盧端不害劉郎、鬧海徒誇風火輪、榜誰哪吒不封神、然非二馬全安穩、要看來頭大是眞、

□故宮博物院記略（下）（李石曾）

㈣現今之時代　南北統一以後、國民政府改組故宮博物院、設理事會、其名稱與編制、仍與前略同、惟有不重文化偏尙物質者、倡議消滅故宮博物院之議、卒以格於公論、未果行、而黨國當局、尤頗重視　力予提倡、撥給經常特別等費、其基礎益臻穩固、雙十節爲故宮博物院四週年成立紀念、其距成年雖尙遠、但四齡之幼童、固有日進於發展之良機矣、

㈤將來之發展　故宮博物院之開始之經過、已略如上所云、以後其基礎日固、更將謀種種發展、如學術之發展、當與北平各文化機關協力進行、如建築之發展、已有儲藏庫之計劃、此皆當於雙十節後、早日促其實現者也、（完）

□郵局將發行偉人紀念郵票（摩靈）

總理奉安紀念郵票、及民國統一紀念郵票、發行以來、頗爲各界樂用、而收藏家尤什襲而珍藏之、蓋不僅於美術上有保存之價值、在革命史上、亦爲有價值之紀念物也、頃聞此項郵票將於本月月底、一律停止出售、如有未售完者、則由總局彙交交部銷燬、又據郵局消息、此後尙有發行民國偉人紀念郵票之計劃、舉凡孫中山・黃克強・陳英士・廖仲凱・朱執信等、諸有功民國之人、均將鑄像紀念、其一切手續、現已積極進行、閱十九年一月初旬、即可正式發行云、

□申報代表赴日熊少豪先生在淺間丸上之留影□（戈公振）

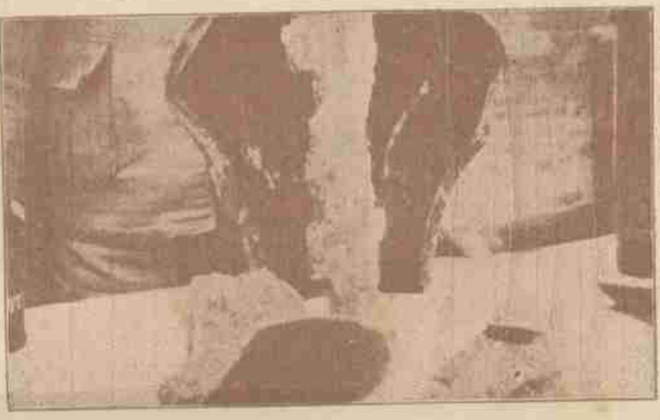

□俄軍在滿洲里所設之障礙壘□（戈公振）

□馬思聰提琴音樂會預記（毓）

□地址－南京路市政廳

□日期－是月二十八日

□券價　分一元二元兩種

神童馬思聰君、生於法、自幼即嗜音樂、十二齡即能奏提琴、（俗稱梵啞鈴）畢業於法奧意之各音樂研究院、今年纔十七、而音樂家之名、已偏播西歐、法德奧意諸國、鮮有不知提琴家馬思聰者、今秋馬君自法返、初至香港、歷在各處歡迎會中奏演、聆者無不交口讚美、上月杪、雅樂社舉行十周紀念音樂會於市政廳、所有節目、亦以特請馬君所獨奏之兩名曲爲最受歡迎、第一曲曰『路易十三之歌』(Chanson Louis XIII And The Pavane)幽靜處催人欲睡、嗚咽處令人泣下、第二曲則曲調大變、如怒濤澎湃、風雨驟至、金鐵皆鳴、聆者驚悚、所謂天音仙樂者、想亦不過如此而已、頃聞馬君不日將赴東瀛奏演、暨南大學林君特倩其開臨別音樂會、以志去思、現已商定於本月二十八日晚、假座市政廳舉行、節目大部份爲馬君獨奏其生平得意之世界名曲、佐以市政廳之音樂隊、以及大同樂社之國樂、國立音樂院、中西女塾、及其他女校之奏演及歌唱、券價暫定一元二元兩種、預先定位、對號入座、以推銷座券者之踴躍、屆時或擬不發行門券云、

□中國軍隊在滿洲里戰壕中瞭望之圖□（戈公振）

□萬源湘繡莊被騙記（紅梨）

前日上午、有一衣服麗都之少年、至三馬路萬源湘繡莊購絲繡鏡屏、頗選擇甚嚴、久弗當意、最後、始購定三幀、囑送至外灘太古洋行、少年自稱係代該行買辦陳雪伴所購者、比送至、少年止該莊學徒於買辦間外、自携一幀入內、云將俟買辦挑選、詎該莊學徒、不知底蘊、鵠立於門外候焉、顧久久弗出、乃入內詢問、則並未有還購繡屏之事、學徒始知受騙、急攜其餘二幀歸、彼衣服麗都之少年、蓋早於另一小門溜之大吉矣、較近騙術層不窮、區區一絲繡鏡屏、亦竟有甘作下賤之舉者、是誠實逼處此矣、

□投機拆軌談□（阿・朵）

日前黃渡火車出軌、外間多以爲反動份子之陰謀、據知此事內幕者言、上海營投機事業者集五千金、使人將軌道拆去十餘節、做成此舉、事後、做空頭果大得利、然而行旅者苦矣、

□名女伶沈艷琴、年十六、工青衫、兼擅刀馬、曾出演於京津各埠、所至有聲、現因應某鉅公堂會來滬、因友人之介、謁見空我上人、請執弟子禮、上人固辭、沈嗓音甜而有味、天性穎慧、果再精晉、不患不一鳴驚人也

好運道香烟

上海華達烟草公司出品

維太命 雞汁 牛肉汁

是根據最新科學・提取植物中之天然維太命・並採集雛雞及童牛・精製而成・能使衰弱多病消瘦枯黃之男女・以及先天不足發育不良之兒童・立變為強固壯實之體質・而臻康健長壽之境・

雞汁…牛肉汁…每瓶均售一元五角

上海四馬路 中西大藥房發行

□天上人間（一三八）（張恨水）

第四回　換面怕重來人間地獄　掉頭驚乍去紙上風波

像我們洗一個澡．多麼麻煩、先得湊着空子、趕上洗澡室子裏去洗、有車子坐還好一點、若是沒有車子、跑來跑去、身上先得出一身汗、費了時間花了錢、算是白洗．黃麗華笑道、這也是不講究衣食住的中國家庭、才是這樣、外國可就不然、極窮極窮的人家、也有一個公共的浴室．周秀峯道．這種辦法．在中國又不行了、因為外國是許多小家庭 住在一個幾層樓的房子裏、洗澡水有房東管理、中國稍微有飯吃的人、都講究獨門獨院、像北京這地方、若是有許多人家住在一個門樓子裏、那叫雜院、三四口人、住一間小房子、算是常事、那裏去找公共浴室呢、黃麗華道、怎麼這窮人家的事、密斯脫周也知道、周秀峯道、本來不會知道的、因為我寄宿舍的樓下、正對着一家大雜院、在窗戶裏、常常可以看到那些人家的行動、可是那還不算最窮的、今天下午、我到後門去找一個朋友、在那些黃土屋子裏經過、我這才知道有人過的畜類生活、要說人間地獄、那裏真可當之無愧、黃麗華道、密斯脫周的朋友、無非教育界的人、教育界的人雖窮、也就不至於窮到、住進地獄去、這個朋友、恐怕不是教育界的人物吧、周秀峯臉上一紅、笑道、是一個……是一個……是一個小時的同學、黃麗華笑道、我看密斯脫周的樣子、倒有些難為情呢、其實那要什麼緊、

精製 華美照相製版分公司

銅版鋅版　三色銅版　黃銅招牌　幻燈影片

價廉物美　當日取件

正式開幕

總公司梅白格路樂安里電話三四〇三二

分公司望平街一六四號電話六二九九六

請讀名家小說筆記

□包天笑作	
□奔小說	一元
□風雨微聲	八角
□飄零小傳	一元
□降城痛哭	二角
□未來世界	四角
□犧牲	四角
□情波記	二角
□李涵秋作	
□瀨秋筆記	二冊一元二角
□琵琶怨	二角
□雌蝶影	四角
□雙花記	二角
□雙鴛血	五角
□瑤琴夫人	三角
□畢倚虹作	
□黑幕上海	三元
□陳冷血作	
□俠客談	四角
□張秋蟲作	
□愛海新潮	四角
□嚴獨笑作	
□紅脂識小錄	六角
□張丹斧作	
□拆白黨	三角
□葉楚傖作	
□新小說	八角
□沈泊塵作	
□百美圖	一元二角
□張春帆作	
□九尾龜十二冊	七元八角

上海畫報館發行

閩縣林實馨己巳增例

篆長寶藝原多事誤我擬名走鶴京無日不呼柴米貴不增潤格作何生
文例一百六十元 堂二白元 畫例花卉方尺三元 簽三
元 篆刻每字二元 山水方尺六元 簽六元 扇題詩跋者倍之
外埠匯款須行掛號詩格函索住北京東城大佛寺內

名書畫家林實馨先生篆刻方曰林華之印實馨長壽

亞林防疫臭藥水

天時日暖、凡僻靜之處、如垃圾桶內、痰盂之中、都為病菌產生之所・用亞林防疫水、則可殺菌除臭・

上海四馬路 五洲大藥房發行

▲大號二元 ▲小號一元二角半

中法藥房總經理

▶艾羅補腦汁◀

艾羅醫生特效良藥之一

●奏效神速●有益無弊●